# Die Schwalbe und der Sommer

Text und Musik: Alexander-David Nuber 2017

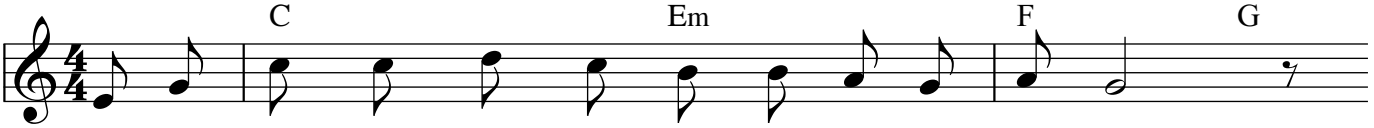


1.Ei - ne Schwal - be macht noch lan - ge kei - nen Som - mer
2.Nur ein Wort macht kei - nen Satz, füllt kei - ne Bü - cher,
3.Nur ein Lä - cheln macht aus Fein - den kei - ne Freun - de
4.A - ber je - der klei - ne Schritt ist doch ein An - fang

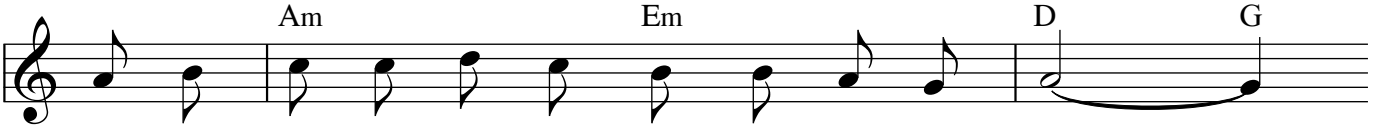


1.und zwei Blu - men ge - ben noch kein Blü - ten - meer.
2.nur ein Blick al - lein reicht noch nicht, um zu seh'n.
3.und ein Hän - de - druck al - lein macht es nicht aus.
4.und die Schrit - te füh - ren uns zum Ziel - ort hin.

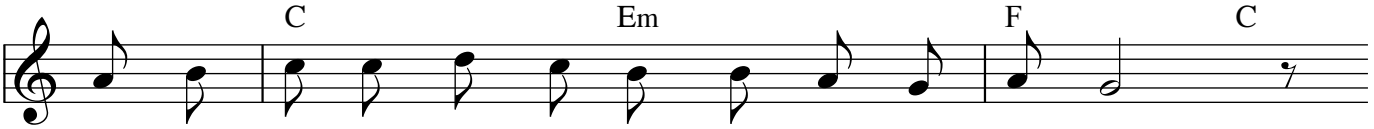


1.Und ein Got - tes - dienst - be - such macht kei - nen Chris - ten,
2.Ei - ne Trä - ne ist noch lan - ge kei - ne Trau - er,
3.Ei - ne Wo - che ist für sich kein gan - zes Le - ben,
4.Und die ei - ne Schwal - be ist des Som - mers An - fang

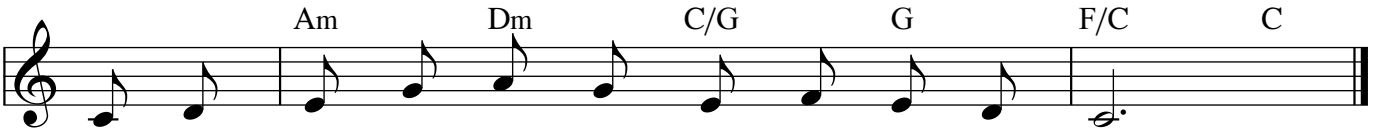


1.da - zu braucht es noch ein klei - nes biss - chen mehr.
2.nur ein Au - gen - blick reicht nicht, sie zu ver - steh'n.
3.ein paar Mö - bel kei - ne Hei - mat, kein Zu - haus.
4.und die Mes - se für das Christ - sein der Be - ginn.