Tag und Nacht

Text und Musik: Alexander-David Nuber 2016

Kehrvers

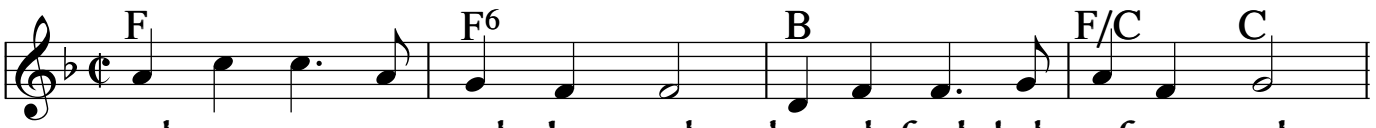

Früh am Mor-gen nach der Nacht, bin ich fröh-lich auf ge-wacht.

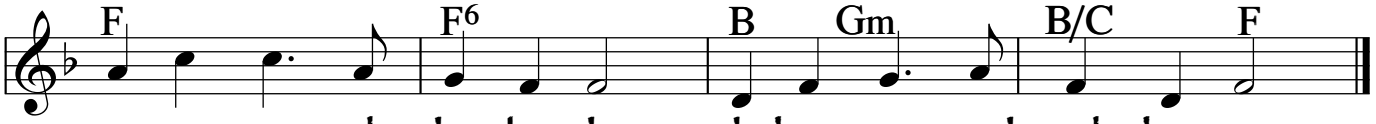

Gu-ter Gott, ich dan-ke dir, du bist Tag und Nacht bei mir.

Strophen

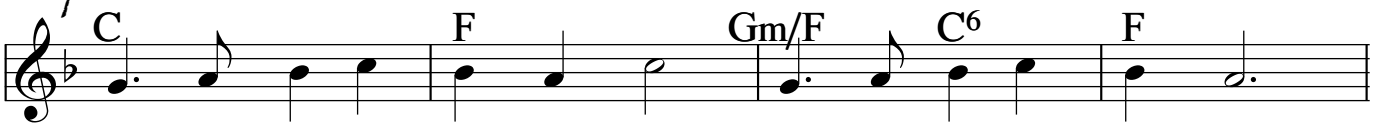

1.Wenn ich auf-ge - stan-den bin, kann der Tag be - gin - nen.
2.Mit-tags ma che ich mich auf, neu - es zu er - le - ben
3.A-bends ist die Ar - beit aus, Zeit, sich zu ent - span-nen.
4.Auf den Abend folgt die Nacht, lass uns si cher schla-fen.

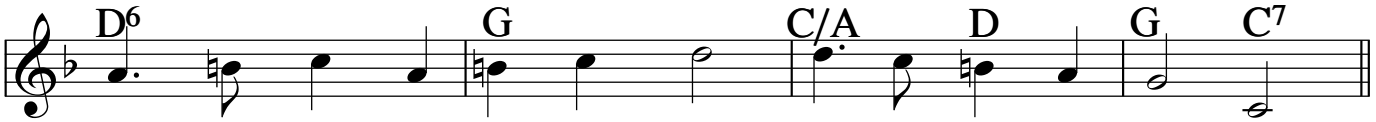

Dann ha - be ich fro - hen Sinn, will den Tag ge - win - nen. *Kv...*
2.und im wei - te - ren Ver - lauf, al - le Kraft zu ge - ben. *Kv...*
3.Al - so nichts wie auf nach Haus', in die Ba - de - wan - nen. *Kv...*
4.Wenn der neu - e Tag er - wacht, dür-fen wir froh star - ten. *Kv...*