Das Schiff des Lebens

Text und Musik: Alexander-David Nuber 2016

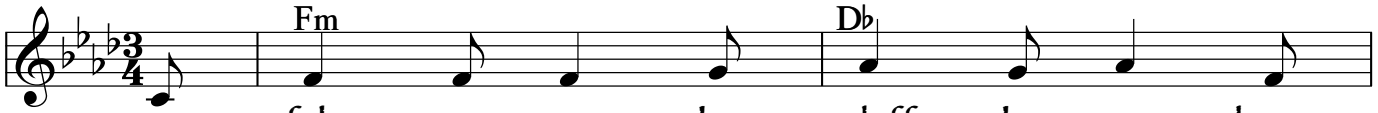

1.Wir fah - ren mit dem Schiff des Le - bens
2.Das Schiff, von Got - tes Werft ge - baut und
3.Wenn Ne - bel uns - re Sicht ver - deckt und
4.Wir ha - ben doch so man - che Nacht im

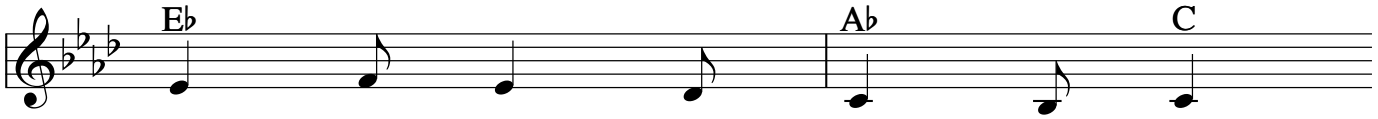

1.durch den O - ze - an der Zeit.
2.meis - ter - haft in Dienst ge - stellt,
3.nie - mand weiß, wo - hin man reist,
4.Meer, so schreckt es uns doch nicht,

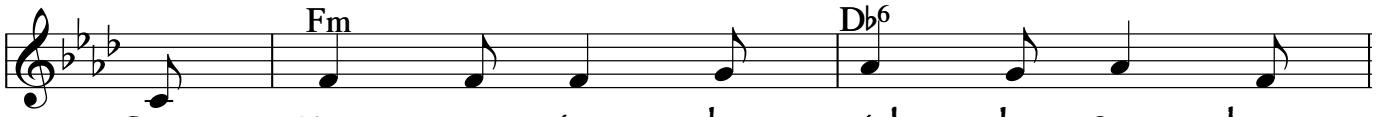

1.Das Neu - e ist das Ziel des Stre - bens,
2.fährt, wenn man Gott, dem Va - ter traut, durch
3.dann ist der Heil' - ge Geist ge - weckt, der
4.in Not und Ängs - ten zu - ge - bracht, ge -

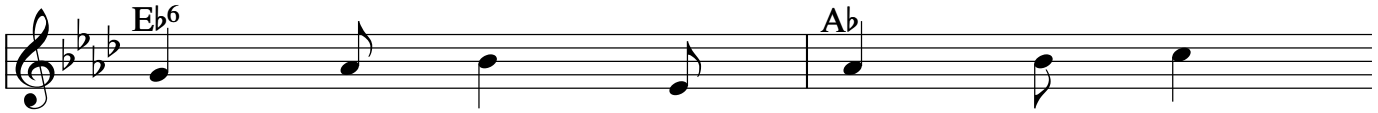

1.ist der Weg auch lang und weit.
2.al - le Mee - re die - ser Welt.
3.uns auf See die Rich - tung weist.
4.hofft auf Got - tes hel - les Licht.

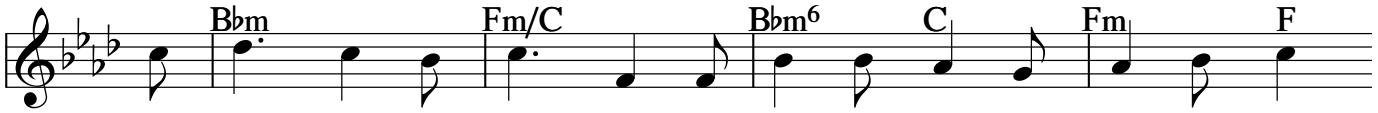

1.-3.Und in all den Jah - ren, zu je - der Zeit an je - dem Ort,
4.Gott hat in den Jah - ren mit Je - sus Chris-tus mit an Board,

1.-3. in Sturm und Ge - fah - ren, war Je - sus mit uns dort.
4.als wir hilf - los wa - ren, ge - hol - fen durch sein Wort.