Breite deine Hände aus 2016

Text und Musik: Alexander-David Nuber 2016

Kehrvers

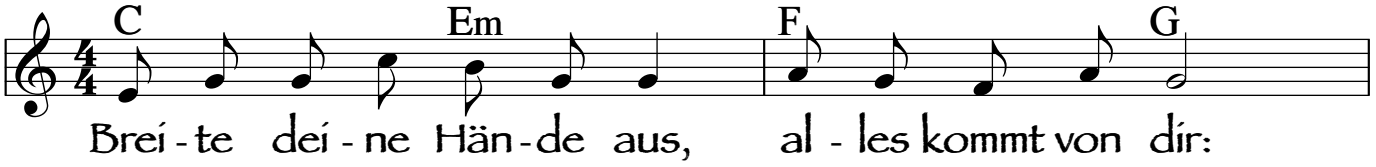

Brei - te dei - ne Hän - de aus, al - les kommt von dir:

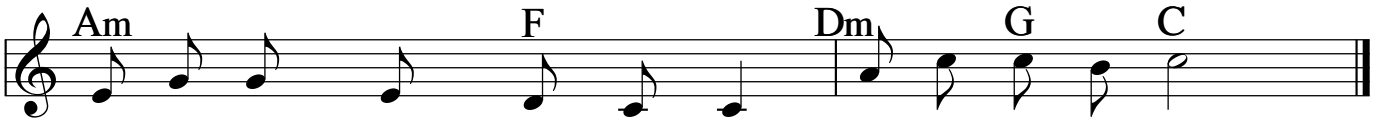

E - le - fant, Mensch, Hund und Maus und die Er - de hier.

Strophen

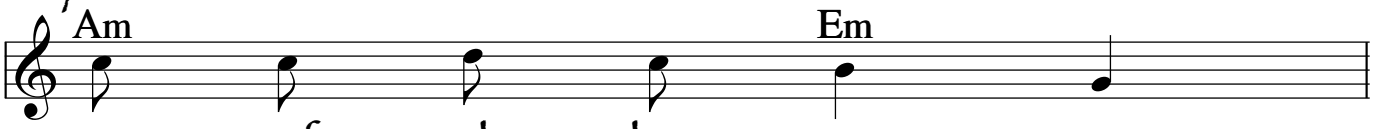

1.Sei auf al - len We - gen
2.Auf den Le - bens - we - gen,
3.Si - cher auf den We - gen

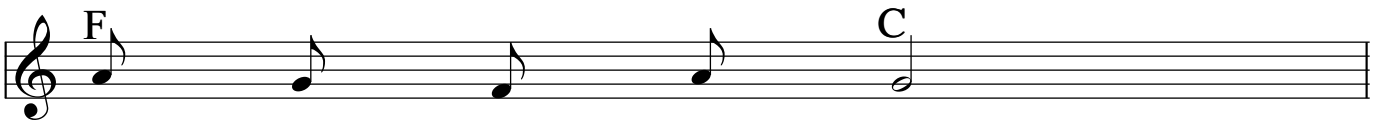

1.und da, wo wir steh'n,
2.ge - be auf mich Acht
3.kom - men wir vor - an,

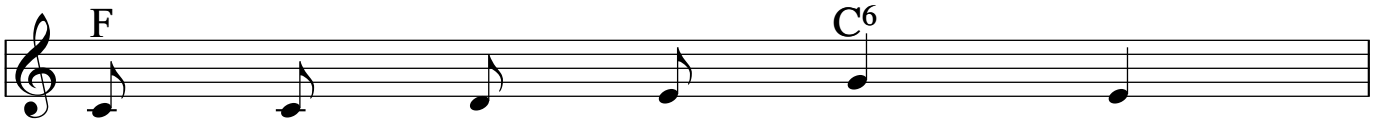

1.Gott, im - mer zu - ge - gen,
2.und wenn wir uns le - gen,
3.gib uns dei - nen Se - gen,

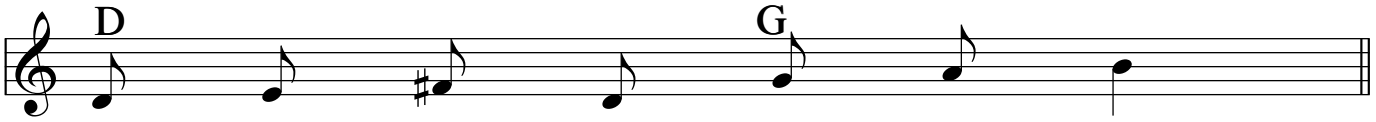

1.dass wir im - mer rich - tig geh'n. *Kv...*
2.blei - be bei uns in der Nacht. *Kv...*
3.dass uns nichts pas - sie - ren kann. *Kv...*