Wir sind lebendige Steine

Text und Musik: Alexander-David Nuber 2016

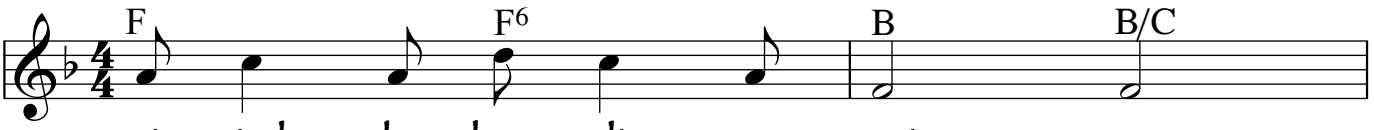

Wir sind le - ben - di - ge Stei - ne,

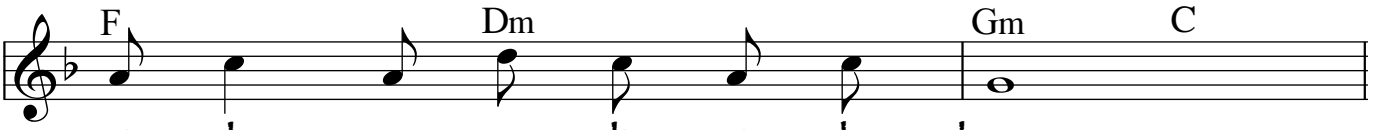

mit de - nen Gott die Kir - che baut.

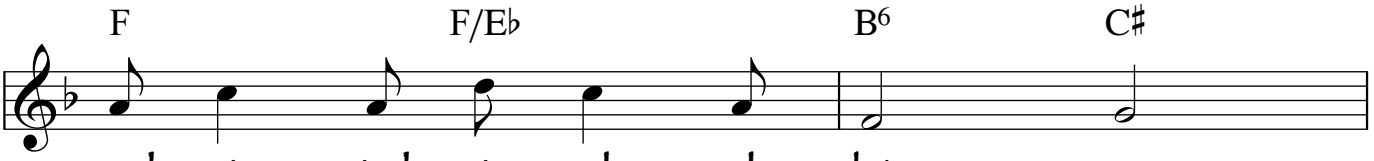

Und wir sind nie - mals al - lei - ne,

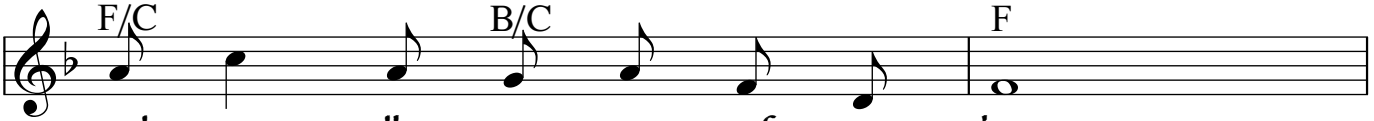

weil Gott selbst im - mer auf uns schaut.

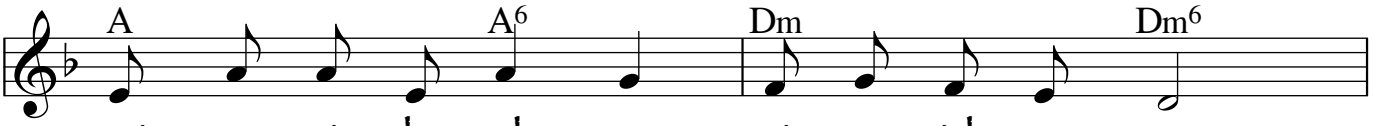

1.Sei - ne Kir - che steht an ei - nem sich' -ren Ort
2.Un - wich - ti - ge Stei - ne gibt es für Gott nicht,
3.Wenn wir al - le wie die Wand zu - sam - men - steh'n,
4.Und weil wir als Stei - ne so le - ben - dig sind,

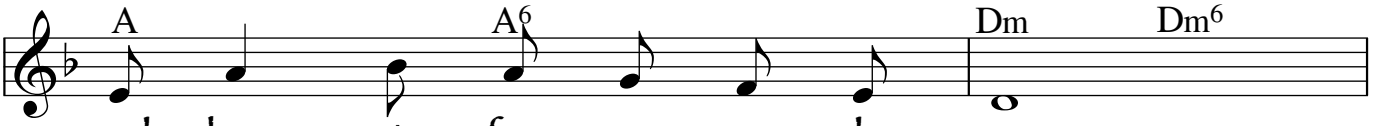

und hat ein fes - tes Fun - da - ment.
je - der hat sei - nen fes - ten Platz.
dann gibt uns das die Si - cher - heit,
drum ist die Kir - che noch nicht tot.

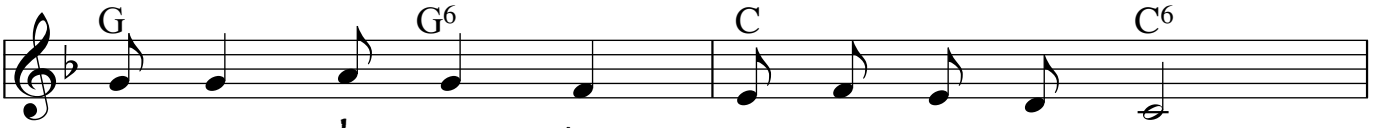

Das Fun - da - ment ist Got - tes gu - te Wort
Weil sonst die Mau - er ganz zu - sam - men - bricht
dass auch wenn noch so star - ke Win - de weh'n,
Und wir sind je - der ein - zeln Got - tes Kind

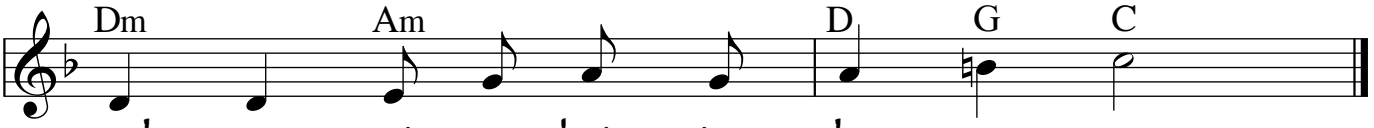

und Ge - mein - sam - keit ist der Ze - ment.
und dann war die Ar - beit für die Katz.
die - se Mau - er steh'n bleibt all die Zeit.
und wir sind al - le in ei - nem Boot.